Die Organisation innerhalb der Stadtverwaltung Plettenberg

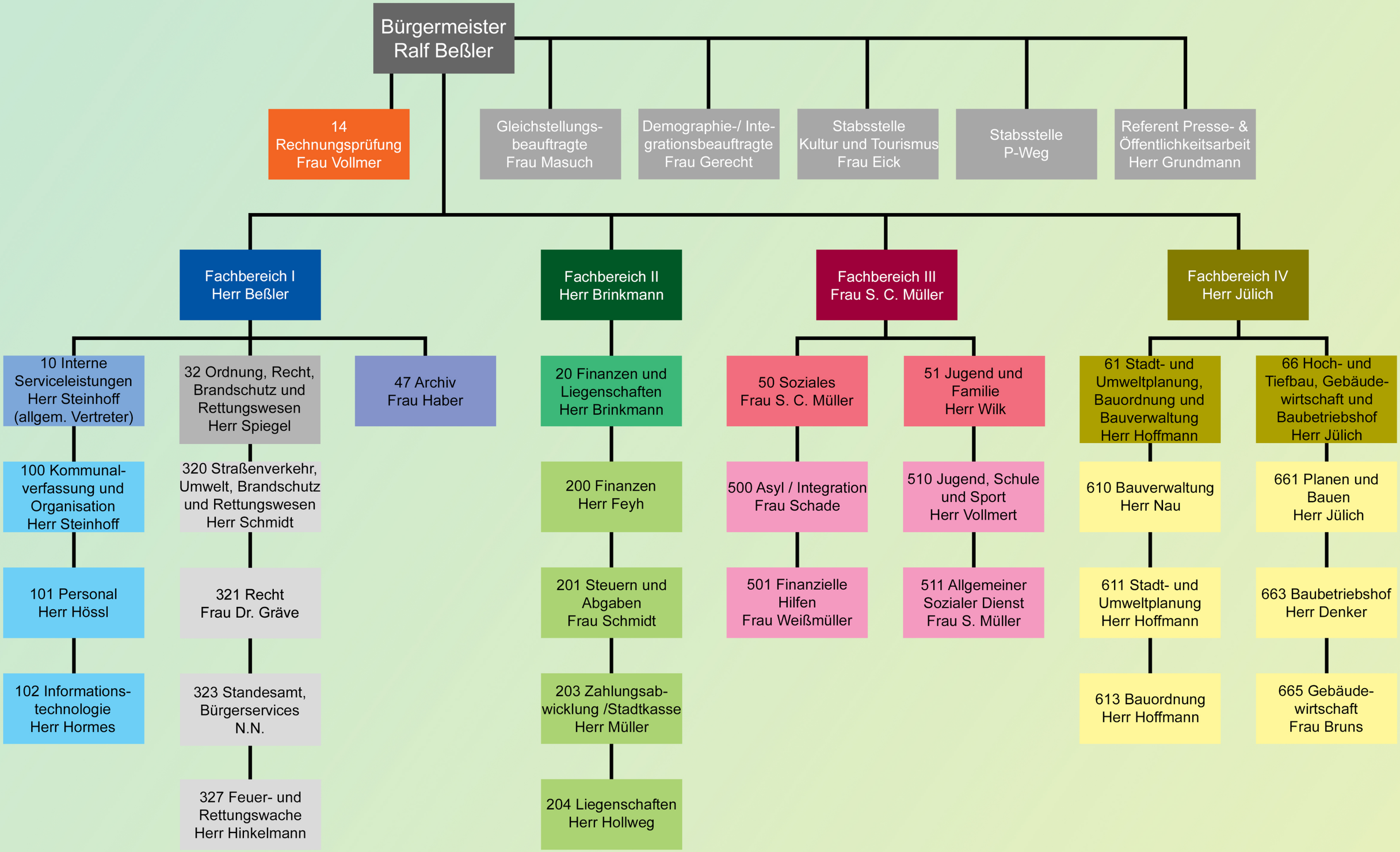

Legende: Röm. Ziffern = Fachbereich (ehem. Dezernat) / arab. Ziffern zweistellig = Fachgebiet (ehem. Amt) / arab. Ziffern dreistellig = Sachgebiet | Stand: 04.11.25