

Stadt Plettenberg

Beteiligungsbericht 2018

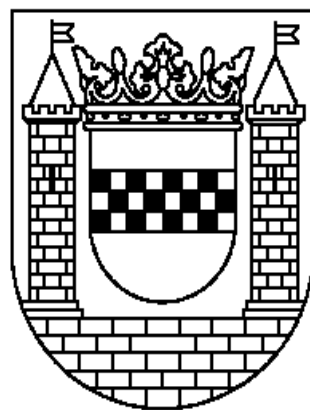

<u>Inhaltsverzeichnis</u>	Seite
I. Vorwort	3
II. Beteiligungen	
AquaMagis Plettenberg GmbH.....	4
Plettenberger KulTour GmbH	7
Vermögensverwaltungsgesellschaft der Stadt Plettenberg mbH	10
Gemeinnütziges Wohnungsunternehmen Plettenberg eG.....	13
Märkische Verkehrsgesellschaft GmbH	16
MEG Märkische Eisenbahngesellschaft mbH.....	19
III. Mittelbare Beteiligungen über 50 %	
Stadtwerke Plettenberg GmbH.....	22
mehr – märkische energie und mehr GmbH.....	26
GWU Wohnbau- und Verwaltungs GmbH Plettenberg.....	28
IV. Übersicht der Beteiligungen an	
a) Gesellschaften	30
b) Zweckverbänden, Vereinen und Verbänden	31

Beteiligungsbericht 2018

I. Vorwort

Der Beteiligungsbericht der Stadt Plettenberg gibt Ratsmitgliedern, Einwohnerinnen und Einwohnern die Möglichkeit, sich über die Gesellschaften zu informieren, an denen die Stadt Plettenberg beteiligt ist.

Die Gemeinden sind durch § 117 GO NRW verpflichtet, einen Beteiligungsbericht zu erstellen und fortzuschreiben, in dem ihre wirtschaftliche und nichtwirtschaftliche Betätigung, unabhängig davon, ob verselbstständigte Aufgabenbereiche dem Konsolidierungskreis des Gesamtabschlusses angehören, zu erläutern ist. Dieser Bericht ist jährlich bezogen auf den Abschlussstichtag fortzuschreiben und dem Jahresabschluss beizufügen.

Der vorliegende Beteiligungsbericht der Stadt Plettenberg gibt einen allgemeinen Überblick über die städtischen Beteiligungen. Er basiert auf den Jahresabschlüssen und Lageberichten des Wirtschaftsjahres 2018 der Gesellschaften.

Die Besetzung der Gremien bezieht sich ebenfalls auf den Stichtag 31.12.2018.

Zur Transparenz aller Beteiligungen, die die Stadt Plettenberg an Gesellschaften hält, ist neben den unmittelbaren Beteiligungen auch die Information über mittelbare Beteiligungen von Bedeutung. Eine mittelbare Beteiligung liegt vor, wenn sich eine Gesellschaft, an der die Stadt Plettenberg Anteile hält, ihrerseits an anderen Gesellschaften beteiligt. Im Folgenden sind lediglich die bedeutenden mittelbaren Beteiligungen (d.h. Beteiligungsquote ab 50 %) in gleicher Form wie die unmittelbaren Beteiligungen der Stadt Plettenberg näher erläutert.

Städtische Beteiligungen an Zweckverbänden, Vereinen und Verbänden werden ebenfalls nicht näher erläutert; sie sind in der Übersicht nachrichtlich aufgeführt.

Plettenberg, im März 2020

Aufgestellt:
Gez.
Jens Groll
Stadtkämmerer

Gez.
Ulrich Schulte
Bürgermeister

AquaMagis Plettenberg GmbH

1. Gesellschaftszweck

Gegenstand des Unternehmens ist der Bau und Betrieb eines Sport- und Freizeitbades sowie die Beteiligung an anderen Unternehmen auf der Grundlage entsprechender Ratsbeschlüsse.

2. Beteiligungsverhältnisse

Stamm-/Grundkapital:	5.000.000,00 €
Stammeinlage der Stadt:	5.000.000,00 €
Beteiligungsquote der Stadt:	100 % (bis zum 30.10.2018)
Beteiligungsquote der Stadt:	11 % (ab dem 30.10.2018)
<u>Weitere Gesellschafter:</u>	
Plettenberger KulTour GmbH	89 % (ab dem 30.10.2018)

3. Beteiligung der Gesellschaft

Die AquaMagis Plettenberg GmbH hält folgende Beteiligung:

Gesellschaft	Beteiligung Betrag	Beteiligung Anteil
Stadtwerke Plettenberg GmbH	1.219.431,14 €	60 %
mehr – märkische energie und mehr GmbH	754.627,44 €	50 %
Elementerra GmbH	97.716,00	4,31 %

4. Entwicklung des Unternehmens im Dreijahresvergleich – jeweils zum 31.12.

Bilanz

Aktiva	2016 T€	2017 T€	2018 T€
A. Anlagevermögen			
I. Immaterielle Vermögensgegenstände	2	1	0
II. Sachanlagen	14.132	16.077	16.010
III. Finanzanlagen	2.137	2.072	2.014
B. Umlaufvermögen			
I. Vorräte	15	22	25
II. Forderungen und sonstige Vermögensgegenstände	3.560	3.051	2.553
III. Guthaben	1.339	465	544
C. Rechnungsabgrenzungsposten	45	34	27
Bilanzsumme	21.230	21.722	21.173

Passiva	2016 T€	2017 T€	2018 T€
A. Eigenkapital			
I. Gezeichnetes Kapital	5.000	5.000	5.000
II. Kapitalrücklage	7.472	7.472	7.472
III. Gewinn-/Verlustvortrag	1.896	2.275	2.811
IV. Jahresfehlbetrag/-überschuss	979	1.136	1.182
B. Rückstellungen	401	418	606
C. Verbindlichkeiten	5.364	5.299	3.965
D. Rechnungsabgrenzungsposten	118	122	137
Bilanzsumme	21.230	21.722	21.173

GuV

	2016 T€	2017 T€	2018 T€
Umsatzerlöse	4.833	4.711	5.274
Erhöhung/Verminderung des Bestandes an fertigen und unfertigen Erzeugnissen	-10	0	2
Sonstige betriebliche Erträge	109	70	158
Materialaufwand	1.124	972	861
Personalaufwand	1.455	1.395	1.462
Abschreibungen	1.350	1.218	1.466
Sonstige betriebliche Aufwendungen	1.739	1.658	2.247
Erträge aus Beteiligungen	33	24	25
Gewinne aus Gewinnabführungsvertrag	2.775	2.572	2.847
Sonstige Zinsen und ähnliche Erträge	14	2	1
Zinsen und ähnliche Aufwendungen	183	155	129
Steuern von Einkommen und Ertrag	860	782	898
Sonstige Steuern	64	64	61
Jahresüberschuss	979	1.136	1.182

5. Betriebswirtschaftliche Kennzahlen

	2016	2017	2018
Eigenkapitalquote	72 %	73 %	78%
Anteil langfristiges Vermögen am Gesamtvermögen	78 %	84 %	85%

6. Finanz- und Leistungsbeziehungen

Die AquaMagis Plettenberg GmbH, 2001 umgegründet aus dem Eigenbetrieb „Bäderbetriebe der Stadt Plettenberg“, ist eine 100%ige Tochter der Stadt Plettenberg (ab dem 30.10.2018 wegen der Gründung der KulTour GmbH nur noch eine 11%ige Tochter). Gleichzeitig hält AquaMagis eine 60%ige Beteiligung an den Stadtwerken Plettenberg GmbH, verbunden mit einer Organschaft und einem entsprechenden Ergebnisabführungsvertrag.

Finanzbeziehungen zur Stadt	2016	2017	2018
Betriebskostenzuschuss erhalten	0 €	0 €	0 €
Gewinnausschüttung geleistet	850.000 €	600.000 €	600.000 €
Verbindlichkeiten gegenüber der Gesellschafterin Stadt Plettenberg	0 €	0 €	500.000 €
Forderungen gegenüber der Gesellschafterin Stadt Plettenberg	7.819 €	6.107 €	22.505 €
Erstattung Durchführung Sitzungsdienst	4.950 €	5.000 €	4.850 €

7. Vertretung der Stadt Plettenberg in den Gesellschaftsorganen

a) Geschäftsführung:

In der Geschäftsführung ist die Stadt Plettenberg nicht vertreten.

b) Gesellschafterversammlung:

RH Siegfried Davideit
 RH Burkhard Pestka
 RF Karin Rother
 RH Wolfgang Rothstein
 RH Wolfgang Schrader
 RH Adrian Viteritti
 RH Heiko Hillert
 SB Wolfgang Ising
 RH Uwe Meister
 RH Michael Schulte
 RH Klaus Salscheider
 BM Ulrich Schulte

Stellvertreter:

RF Corina Adolphy
 RH Uwe Boese
 RF Martina Reinhold
 RH Jörg Thilo Schmidt
 RH Helge Staat
 RH Peter Tillmann
 RH Dietmar Rottmann
 SB Stefan Wegener
 RH Peter Krieger
 RH Reinhard Panzer
 RH Andreas Patry

8. Personalbestand

	2016	2017	2018
Stellen insgesamt	38	33	32,5

Plettenberger KulTour GmbH

1. Gesellschaftszweck

Gegenstand des Unternehmens ist die Durchführung von Aufgaben zum Plettenberger Kultur- und Tourismusbereich sowie die Unterstützung von Plettenberger Marketing- und Wirtschaftsförderungsangelegenheiten.

Gegenstand des Unternehmens ist außerdem die Beteiligung an und der Betrieb von Unternehmen im kommunalen Freizeitbereich.

2. Beteiligungsverhältnisse

Stamm-/Grundkapital: 50.000,00 €

Stammeinlage der Stadt: 50.000,00 € (2 Geschäftsanteile á 25.000,00 €)

Beteiligungsquote der Stadt: 100 %

3. Beteiligung der Gesellschaft

Gesellschaft	Betrag Stammkapital und Kapitalrücklage	Beteiligung Anteil
AquaMagis Plettenberg GmbH	4.450.000,00 €	89 %

4. Entwicklung des Unternehmens im Dreijahresvergleich – jeweils zum 31.12.

Bilanz

Aktiva	2016 T€	2017 T€	2018 T€
A. Anlagevermögen			
I. Immaterielle Vermögensgegenstände	0	0	0
II. Sachanlagen	0	0	0
III. Finanzanlagen	0	0	4.450
B. Umlaufvermögen			
I. Vorräte	0	0	0
II. Forderungen und sonstige Vermögensgegenstände	0	0	27
III. Liquide Mittel	0	0	25
C. Rechnungsabgrenzungsposten	0	0	0
D. Aktive latente Steuern	0	0	0
Bilanzsumme	0	0	4.502

Passiva	2016 T€	2017 T€	2018 T€
A. Eigenkapital			
I. Gezeichnetes Kapital	0	0	50
II. Kapitalrücklage	0	0	4.425
III. Gewinnrücklagen	0	0	0
IV. Ergebnisvortrag	0	0	0
V. Jahresergebnis	0	0	-8
B. Rückstellungen	0	0	2
C. Verbindlichkeiten	0	0	33
D. Rechnungsabgrenzungsposten	0	0	0
E. Passive latente Steuern	0	0	0
Bilanzsumme	0	0	4.502

GuV

	2016 T€	2017 T€	2018 T€
Umsatzerlöse	0	0	0
Sonstige betriebliche Erträge	0	0	19
Materialaufwand	0	0	0
Personalaufwand	0	0	2
Abschreibungen	0	0	0
Sonstige betriebliche Aufwendungen	0	0	25
Gewinne aus Gewinnabführungsvertrag	0	0	0
Sonstige Zinsen und ähnliche Erträge	0	0	0
Zinsen und ähnliche Aufwendungen	0	0	0
Steuern von Einkommen und Ertrag	0	0	0
Sonstige Steuern	0	0	0
Jahresüberschuss	0	0	-8

5. Betriebswirtschaftliche Kennzahlen

	2016	2017	2018
Eigenkapitalquote	0%	0%	99%
Anteil langfristiges Vermögen am Gesamtvermögen	0%	0%	99%

6. Finanz- und Leistungsbeziehungen

Finanzbeziehungen zur Stadt	2016	2017	2018
Verbindlichkeiten gegenüber der Stadt Plettenberg	0 €	0 €	0 €

7. Vertretung der Stadt Plettenberg in den Gesellschaftsorganen

a) Geschäftsführung:

Kämmerer Jens Groll

b) Gesellschafterversammlung:

RH Siegfried Davideit
RH Burkhard Pestka
RF Martina Reinhold
RH Wolfgang Rothstein
RH Dr. Peter Schmidtsiefer
RH Adrian Viteritti
RH Heiko Hillert
SB Wolfgang Ising
RH Uwe Meister
SB Uwe Nahrgang
BM Ulrich Schulte

Stellvertreter:

RF Corina Adolphy
RH Uwe Boese
RH Dirk Finder
RH Jörg Thilo Schmidt
RH Helge Staat
RH Peter Tillmann
RH Dietmar Rottmann
RH Dirk Thomée
RH Peter Krieger
RH Carsten Hellwig
Hans Peter Kapitain

Vermögensverwaltungsgesellschaft der Stadt Plettenberg mbH (VVG)

1. Gesellschaftszweck

Gegenstand des Unternehmens ist sowohl der Erwerb und die Verwaltung von Vermögensgegenständen jeder Art, insbesondere von Beteiligungen auf dem Energiesektor, als auch der Bau, der Betrieb und die Unterhaltung von Kabelkommunikationsnetzen jeder Art sowie die Übermittlung fremder Hörfunk- und Fernsehprogramme und fremder Kommunikationsdienste.

Der zweite Gesellschaftszweck wird zurzeit nicht ausgeübt; zum 01.04.2010 erfolgte der Verkauf des Kabelnetzes an die Firma Unitymedia NRW GmbH.

Im Vermögensverwaltungsbereich erfolgt die Vermietung des Bahnhofgebäudes in Plettenberg-Eiringhausen, welches von drei Ladenlokalen, einer Gaststätte und der Musikschule genutzt wird.

2. Beteiligungsverhältnisse

Stamm-/Grundkapital: 25.564,59 €

Stammeinlage der Stadt: 25.564,59 €

Beteiligungsquote der Stadt: 100 %

3. Entwicklung des Unternehmens im Dreijahresvergleich – jeweils zum 31.12.

Bilanz

Aktiva	2016 T€	2017 T€	2018 T€
A. Anlagevermögen			
I. Sachanlagen	319	298	289
B. Umlaufvermögen			
I. Forderungen und sonstige Vermögensgegenstände	4	5	6
II. Guthaben	28	27	22
C. Rechnungsabgrenzungsposten	0	0	0
Bilanzsumme	351	329	317

Passiva	2016 T€	2017 T€	2018 T€
A. Eigenkapital			
I. Gezeichnetes Kapital	25	25	26
II. Kapitalrücklage	800	800	800
III. Gewinn-/Verlustvortrag	-573	-581	-589
IV. Jahresfehlbetrag/-überschuss	-8	-8	1
B. Rückstellungen	7	5	6
C. Verbindlichkeiten	100	88	73
Bilanzsumme	351	329	317

GuV

	2016 T€	2017 T€	2018 T€
Umsatzerlöse	56	54	49
Sonstige betriebliche Erträge	0	0	0
Materialaufwand	11	12	11
Abschreibungen	23	22	9
Sonstige betriebliche Aufwendungen	24	23	26
Sonstige Zinsen und ähnliche Erträge	0	0	0
Zinsen und ähnliche Aufwendungen	5	4	1
Außerordentliche Aufwendungen	0	0	0
Steuern von Einkommen und Ertrag	0	0	0
Sonstige Steuern	-1	-1	-1
Jahresfehlbetrag	-8	-8	1

4. Betriebswirtschaftliche Kennzahlen

	2016	2017	2018
Eigenkapitalquote	70 %	72 %	75 %
Anteil langfristiges Vermögen am Gesamtvermögen	91 %	90 %	91 %

5. Finanz- und Leistungsbeziehungen

Finanzbeziehungen zur Stadt	2016	2017	2018
Verwaltungspauschale	7.500 €	7.500 €	7.500 €
Verbindlichkeiten gegenüber der Stadt Plettenberg	96.054 €	82.821 €	68.742 €

6. Vertretung der Stadt Plettenberg in den Gesellschaftsorganen

a) Geschäftsführung:

Jens Groll
Michael Werdermann (bis 11.12.2018)
Vanessa Gerlach (ab 11.12.2018)

b) Gesellschafterversammlung:

RH Uwe Boese

c) Aufsichtsrat:

RF Karin Rother
RH Wolfgang Rothstein
RH Wolfgang Schrader
RH Klaus Ising
RH Martin Seuthe
RH Peter Tillmann
RH Reinhard Panzer
RH Andreas Patry

Stellvertreter:

RH Burkhard Pestka
RF Martina Reinhold
RH Helge Staat
RF Kirsten Jütte
RH Dietmar Rottmann
RH Peter Krieger
RH Michael Schulte
RH Klaus Salscheider

Gemeinnütziges Wohnungsunternehmen Plettenberg eG

1. Gesellschaftszweck

Zweck der Genossenschaft ist gemäß § 2 der Satzung vorrangig eine gute, sichere und sozial verantwortbare Wohnungsversorgung der Mitglieder der Genossenschaft. Eine Ausdehnung des Geschäftsbetriebes auf Nichtmitglieder ist zugelassen. Der Geschäftsanteil beträgt 410,00 Euro; eine Nachschusspflicht (Haftsumme) besteht nicht; die Kündigungsfrist beträgt 3 Monate zum Jahreschluss. Die Höchstzahl der Geschäftsanteile ist auf 300 je Mitglied begrenzt.

2. Beteiligungsverhältnisse

Stamm-/Grundkapital: 1.036.070 € (2.527 Genossenschaftsanteile á 410,- €)
 Stammeinlage der Stadt: 95.530 € (233 Genossenschaftsanteile á 410,- €)
 Beteiligungsquote der Stadt: 9,22 %

3. Beteiligung der Gesellschaft

Die Gemeinnütziges Wohnungsunternehmen Plettenberg eG hält folgende Beteiligung:

Gesellschaft	Betrag Stammkapital und Kapitalrücklage	Beteiligung Anteil
GWU Wohnbau- und Verwaltungs-GmbH Plettenberg	4.405.000 €	100 %

4. Entwicklung des Unternehmens im Dreijahresvergleich – jeweils zum 31.12.

Bilanz

Aktiva	2016 T€	2017 T€	2018 T€
A. Anlagevermögen			
I. Sachanlagen	28.312	27.622	26.983
II. Finanzanlagen	7.063	7.822	8.380
B. Umlaufvermögen			
I. Unfertige Leistungen	2.305	2.247	2.213
II. Forderungen und sonstige Vermögensgegenstände	149	137	177
III. Kassenbestand	5.305	4.515	3.418
Bilanzsumme	43.134	42.342	41.171

Passiva	2016 T€	2017 T€	2018 T€
A. Eigenkapital			
I. Geschäftsguthaben	1.063	1.058	1.062
II. Ergebnizrücklagen	20.687	21.162	21.356
III. Bilanzgewinn	133	130	134
B. Rückstellungen	765	799	841
C. Verbindlichkeiten	20.486	19.194	17.778
Bilanzsumme	43.134	42.342	41.171

GuV

	2016 T€	2017 T€	2018 T€
Umsatzerlöse	6.621	6.748	6.653
Erhöhung oder Verminderung des Bestands an fertigen und unfertigen Leistungen	8	-58	-37
Sonstige betriebliche Erträge	102	158	153
Aufwendungen für bezogene Lieferungen und Leistungen	3.703	3.894	4.081
Personalaufwand	868	903	906
Abschreibungen	846	833	827
Sonstige betriebliche Aufwendungen	221	245	286
Erträge aus anderen Wertpapieren und Ausleihungen des Finanzanlagevermögens	80	80	79
Sonstige Zinsen und ähnliche Erträge	116	80	79
Zinsen und ähnliche Aufwendungen	356	320	286
Außerordentliche Aufwendungen	0	0	0
Steuern von Einkommen und Ertrag	2	2	1
Sonstige Steuern	218	217	222
Jahresüberschuss	633	512	239
Einstellungen in Ergebnizrücklagen	500	382	105
Bilanzgewinn	133	130	134

5. Betriebswirtschaftliche Kennzahlen

	2016	2017	2018
Eigenkapitalquote	50 %	53 %	55%
Anteil langfristiges Vermögen am Gesamtvermögen	82 %	84 %	86%
Anlagenabnutzungsgrad	48 %	49 %	50%

6. Vertretung der Stadt Plettenberg in den Gesellschaftsorganen

a) Vorstand:

BM Ulrich Schulte

b) Aufsichtsrat:

RH Wolfgang Rothstein

SB Wolfgang Ising

7. Personalbestand

	2016	2017	2018
Stellen insgesamt	13	14	14

Märkische Verkehrsgesellschaft GmbH

1. Gesellschaftszweck

Gegenstand der Gesellschaft ist die inländische Beförderung von Personen und Gütern mit eigenen oder fremden Fahrzeugen und die Durchführung aller mit einem Verkehrsbetrieb zusammenhängenden Maßnahmen. Zweck des Unternehmens ist die Bildung eines einheitlichen öffentlichen Verkehrssystems im Märkischen Kreis sowie seine Eingliederung in die ÖPNV Organisation des Landes Nordrhein-Westfalen.

2. Beteiligungsverhältnisse

Stamm-/Grundkapital: 5.410.551,00 €
Stammeinlage der Stadt: 351.616,00 €
Beteiligungsquote der Stadt: 6,5 %

Weitere Gesellschafter:

MKG-Märkische Kommunale Wirtschafts-GmbH (55,48 %), Stadt Lüdenscheid (17,68 %), Stadt Iserlohn (6,82 %), Stadt Altena (5,22 %), Stadt Werdohl (1,84 %), Stadt Meinerzhagen (1,62 %), Gemeinde Schalksmühle (1,05 %), Stadt Neuenrade (0,81 %), Stadt Menden (0,78 %), Stadt Hemer (0,58 %), Stadt Halver (0,50 %), Stadt Kierspe (0,48 %), Gemeinde Herscheid (0,20 %), Stadt Balve (0,19 %), Gemeinde Nachrodt-Wiblingwerde (0,16 %), Märkischer Kreis (0,09 %)

3. Entwicklung des Unternehmens im Dreijahresvergleich - jeweils zum 31.12.

Bilanz

Aktiva	2016 T€	2017 T€	2018 T€
A. Anlagevermögen			
I. Immaterielle Vermögensgegenstände	702	1.101	1.289
II. Sachanlagen	33.150	33.709	32.152
III. Finanzanlagen	2.396	2.396	2.396
B. Umlaufvermögen			
I. Vorräte	446	516	595
II. Forderungen und sonstige Vermögensgegenstände	5.356	3.793	5.793
III. Guthaben	657	473	1.094
C. Rechnungsabgrenzungsposten	55	1	2
Bilanzsumme	42.762	41.989	43.321

Passiva	2016 T€	2017 T€	2018 T€
A. Eigenkapital			
I. Gezeichnetes Kapital	5.411	5.411	5.411
II. Kapitalrücklage	7.176	7.176	7.176
B. Sonderposten aus Zuweisung der öffentlichen Hand	1.573	1.253	955
C. Rückstellungen	10.890	10.847	10.988
D. Verbindlichkeiten	16.656	16.342	18.461
E. Rechnungsabgrenzungsposten	1.056	960	330
Bilanzsumme	42.762	41.989	43.321

GuV

	2016 T€	2017 T€	2018 T€
Umsatzerlöse	37.018	37.991	38.154
Sonstige betriebliche Erträge	1.846	1.571	2.689
Materialaufwand	26.639	27.192	28.107
Personalaufwand	21.566	22.240	23.176
Abschreibungen	3.451	3.770	4.168
Erträge aus Auflösung von Sonderposten aus Zuweisung der öffentlichen Hand	407	320	297
Sonstige betriebliche Aufwendungen	3.171	3.173	2.915
Erträge aus Beteiligungen	1	1	1
Erträge aus Gewinnabführungsverträgen	7	6	11
Erträge aus Ausleihungen des Finanzanlagevermögens	0	0	0
Sonstige Zinserträge	38	31	18
Aufwendungen aus Verlustübernahme	0	0	0
Zinsen und ähnliche Aufwendungen davon an verbundene Unternehmen	505	476	444
Außerordentliche Erträge	0	0	0
Außerordentliche Aufwendungen	0	0	0
Sonstige Steuern	43	44	46
Erträge aus Verlustübernahme	16.057	16.975	17.686
Jahresüberschuss / Jahresfehlbetrag	0	0	0

4. Betriebswirtschaftliche Kennzahlen

	2016	2017	2018
Eigenkapitalquote	29 %	30 %	31 %
Anteil langfristiges Vermögen am Gesamtvermögen	85 %	89 %	83 %

5. Finanz- und Leistungsbeziehungen

Die Verluste der Gesellschaft werden von der im Alleinbesitz des Märkischen Kreises stehenden MKG getragen. Die Stadt Plettenberg wird indirekt über die Kreisumlage an der Verlustabdeckung beteiligt.

6. Vertretung der Stadt Plettenberg in den Gesellschaftsorganen

a) Geschäftsführung:

In der Geschäftsführung ist die Stadt Plettenberg nicht vertreten.

b) Gesellschafterversammlung:

RH Peter Krieger

Stellvertreter:

SB Heinz Lennart Langhammer

b) Aufsichtsrat:

RH Helge Staat

7. Personalbestand

	2016	2017	2018
Stellen insgesamt	431	431	444

MEG Märkische Eisenbahngesellschaft mbH

1. Gesellschaftszweck

Gegenstand des Unternehmens ist der inländische Betrieb einer öffentlichen Eisenbahn und eines Kraftverkehrs zur Beförderung von Personen und Gütern sowie die Durchführung sonstigen Personalverkehrs und die Förderung des Fremdenverkehrs im Märkischen Kreis.

Dabei wird der Standort Plettenberg als Güterverladezentrum einschließlich einer öffentlichen Waage betrieben sowie Dienstleistungen in der Lagerwirtschaft erbracht.

2. Beteiligungsverhältnisse

Stamm-/Grundkapital: 1.150.000 €
Stammeinlage der Stadt: 2.650 €
Beteiligungsquote der Stadt: 0,23 %

Weitere Gesellschafter:

Märkische Verkehrsgesellschaft GmbH: 99,27 %
MKG-Märkische Kommunale Wirtschafts-GmbH: 0,50 %

3. Entwicklung des Unternehmens im Dreijahresvergleich - jeweils zum 31.12.

Bilanz

Aktiva	2016 T€	2017 T€	2018 T€
A. Anlagevermögen			
I. Immaterielle Vermögensgegenstände	0	15	22
II. Sachanlagen	1.147	1.298	1.167
III. Finanzanlagen	1.447	1.447	1.447
B. Umlaufvermögen			
I. Vorräte	1	1	2
II. Forderungen und sonstige Vermögensgegenstände	300	403	428
III. Kassenbestand	117	38	68
C. Rechnungsabgrenzungsposten	5	0	0
Bilanzsumme	3.017	3.201	3.134

Passiva	2016 T€	2017 T€	2018 T€
A. Eigenkapital			
I. Gezeichnetes Kapital	1.150	1.150	1.150
II. Kapitalrücklage	826	826	826
III. Gewinnrücklagen	71	221	271
B. Sonderposten aus Zuweisungen der öffentlichen Hand	23	20	16
C. Rückstellungen	171	167	174
D. Verbindlichkeiten	747	792	674
E. Rechnungsabgrenzungsposten	29	26	23
Bilanzsumme	3.017	3.201	3.134

GuV

	2016 T€	2017 T€	2018 T€
Umsatzerlöse	1.863	2.241	2.311
Sonstige betriebliche Erträge	138	111	63
Materialaufwand	580	845	837
Personalaufwand	1.045	1.027	1.091
Abschreibungen	138	140	162
Erträge aus der Auflösung von Sonderposten aus Zuweisungen der öffentlichen Hand	4	4	4
Sonstige betriebliche Aufwendungen	238	191	232
Erträge aus Beteiligungen	3	3	3
Erträge aus anderen Wertpapieren und Ausleihungen des Finanzanlagevermögens	29	29	29
Sonstige Zinsen und ähnliche Erträge	0	0	0
Abschreibungen auf Finanzanlagen	0	0	0
Zinsen und ähnliche Aufwendungen	19	17	15
Ergebnis der gewöhnlichen Geschäftstätigkeit	17	168	71
außerordentliche Erträge	0	0	0
außerordentliche Aufwendungen	0	0	0
Sonstige Steuern	10	10	10
Auf Grund eines Gewinnabführungsvertrages abgeführte Gewinne	7	6	11
Entnahmen aus den Gewinnrücklagen	0	0	0
Einstellung in die Gewinnrücklage	0	150	50
Jahresüberschuss / Jahresfehlbetrag	0	150	50

4. Betriebswirtschaftliche Kennzahlen

	2016	2017	2018
Eigenkapitalquote	68 %	69 %	72 %
Anteil langfristiges Vermögen am Gesamtvermögen	86 %	86 %	84 %

5. Finanz- und Leistungsbeziehungen

Zwischen der Märkischen Verkehrsgesellschaft GmbH und der MEG Märkische Eisenbahngesellschaft mbH besteht ein Organschaftsvertrag (Beherrschungs- und Ergebnisabführungsvertrag), in dem u. a. geregelt ist, dass die MEG Märkische Eisenbahngesellschaft mbH einen eventuellen Gewinn grundsätzlich an die Märkische Verkehrsgesellschaft GmbH abzuführen hat.

6. Vertretung der Stadt Plettenberg in den Gesellschaftsorganen

a) Geschäftsführung:

In der Geschäftsführung ist die Stadt Plettenberg nicht vertreten.

b) Gesellschafterversammlung:

RH Peter Krieger

Stellvertreter:

SB Heinz Lennart Langhammer

c) Aufsichtsrat:

RH Helge Staat

7. Personalbestand

	2016	2017	2018
Stellen insgesamt	17	17	17

III. Mittelbare Beteiligungen über 50 %

Stadtwerke Plettenberg GmbH

1. Gesellschaftszweck

Die Aufgabe der Stadtwerke Plettenberg GmbH liegt in der Versorgung der Bevölkerung mit Energie und Wasser sowie die Übernahme von Entsorgungsaufgaben. Die Gesellschaft ist zu allen Geschäften und Maßnahmen befugt, die dem Gesellschaftszweck dienlich sind. Sie kann sich zur Erfüllung ihrer Aufgaben anderer Unternehmen bedienen, sich an ihnen beteiligen oder solche Unternehmen erwerben, errichten oder pachten und Verträge (Betriebsführungs- und Betriebsüberlassungsverträge) mit ihnen abschließen.

2. Beteiligungsverhältnisse

Stamm-/Grundkapital:	2.032.385,23 €
Stammeinlage der AquaMagis Plettenberg GmbH:	1.219.431,14 € 60 %
Stammeinlage der Mark-E AG:	812.954,09 € 40 %

3. Beteiligung der Gesellschaft

Die Stadtwerke Plettenberg GmbH hält folgende Beteiligungen:

Gesellschaft	Beteiligung Betrag	Beteiligung Anteil
Südwestfalen Energie und Wasser AG (ENERVIE)	4.975.724,88 €	2,77 %
Energiehandelsgesellschaft märkischer Stadtwerke mbH	9.000,00 €	8,33 %
Elementerra GmbH	913.043,77 €	42,45 %

4. Entwicklung des Unternehmens im Dreijahresvergleich - jeweils zum 31.12.

Bilanz

Aktiva	2016 T€	2017 T€	2018 T€
A. Anlagevermögen			
I. Immaterielle Vermögensgegenstände	116	107	98
II. Sachanlagen	25.547	25.348	25.603
III. Finanzanlagen	6.116	5.968	5.898
B. Umlaufvermögen			
I. Vorräte	2169	163	164
II. Forderungen und sonstige Vermögensgegenstände	2.787	1.729	1.622
III. Kassenbestand, Guthaben bei Kreditinstituten	2.982	3.235	2.811
C. Rechnungsabgrenzungsposten	24	24	24
Bilanzsumme	37.741	36.573	36.220

Passiva	2016 T€	2017 T€	2018 T€
A. Eigenkapital			
I. Gezeichnetes Kapital	2.032	2.032	2.032
II. Kapitalrücklage	14.051	14.051	14.051
III. Gewinnrücklagen	1.395	1.395	1.395
IV. Jahresüberschuss / Jahresfehlbetrag	0	0	0
B. Sonderposten für Investitionszuschüsse	2.345	2.438	2.546
C. Empfangene Ertragszuschüsse	248	156	85
D. Rückstellungen	1.395	1.312	1.229
E. Verbindlichkeiten	16.275	15.188	14.882
F. Rechnungsabgrenzungsposten	0	0	0
Bilanzsumme	37.741	36.573	36.220

GuV

	2016 T€	2017 T€	2018 T€
Umsatzerlöse	15.176	14.178	14.779
Andere aktivierte Leistungen	133	95	126
Sonstige betriebliche Erträge	554	562	447
Materialaufwand	7.486	7.283	7.478
Personalaufwand	1.241	1.095	1.253
Abschreibungen	1.759	1.715	1.693
Sonstige betriebliche Aufwendungen	949	620	758
Erträge aus anderen Wertpapieren und Ausleihungen des Finanzanlagevermögens	0	27	259
Sonstige Zinsen und ähnliche Erträge	1	0	1
Zinsen und ähnliche Aufwendungen	336	320	323
Außerordentliche Aufwendungen	0	0	0
Steuern von Einkommen und Ertrag	204	195	196
Sonstige Steuern	18	13	12
Ausgleichszahlung an Minderheitsgesellschafter	1.108	1.049	1.051
Aufgrund eines Gewinnabführungsvertrages abgeführter Gewinn	2.775	2.572	2.847
Jahresüberschuss / Jahresfehlbetrag	0	0	0

5. Betriebswirtschaftliche Kennzahlen

	2016	2017	2018
Eigenkapitalquote	48 %	48 %	48 %
Anteil langfristiges Vermögen am Gesamtvermögen	87 %	87 %	87 %
Eigenkapital im Verhältnis zu langfristigen Verbindlichkeiten (ohne Zuschüsse)	1 : 0,6	1 : 0,6	1 : 0,6
Finanzierung der Investitionen in Sachanlagen durch Abschreibung in %	100	100	86

6. Finanz- und Leistungsbeziehungen

Mit Eintragung ins Handelsregister vom 05.02.2002 ist die AquaMagis Plettenberg GmbH zu 60 % Gesellschafterin der Stadtwerke Plettenberg GmbH. Über einen Ergebnisabführungsvertrag werden die anteiligen Gewinne an die AquaMagis Plettenberg GmbH ausgeschüttet. Seit 01.01.1997 ist die Mark-E AG, Hagen, durch Einbringung der Stromversorgungsanlagen ihres bisherigen Teilbetriebes Plettenberg zu 40 % an der Gesellschaft beteiligt. Durch gleichzeitigen Vertrag ist derzeit die Verpachtung der Stromversorgungsanlagen an Mark-E AG geregelt.

Finanzbeziehungen zur Stadt	2016	2017	2018
Verbindlichkeiten gegenüber der Stadt	0 €	0 €	0 €
Erstattung Durchführung Sitzungsdienst	1.500 €	7.500 €	1.000 €

7. Vertretung der Stadt Plettenberg in den Gesellschaftsorganen

a) Geschäftsführung:

In der Geschäftsführung ist die Stadt Plettenberg nicht vertreten.

b) Gesellschafterversammlung:

RH Dirk Thomée

Stellvertreter:

SB Stefan Wegener

c) Aufsichtsrat:

RF Karin Rother

RH Wolfgang Rothstein

RH Wolfgang Schrader

RH Klaus Ising

RH Peter Tillmann

RH Martin Seuthe

RH Reinhard Panzer

RH Andreas Patry

BM Ulrich Schulte

RH Burkhard Pestka

RF Martina Reinhold

RH Helge Staat

RF Kirsten Jütte

RH Peter Krieger

RH Dietmar Rottmann

RH Michael Schulte

RH Klaus Salscheider

8. Personalbestand

	2016	2017	2018
Stellen insgesamt	17	19	18

mehr – märkische energie und mehr GmbH

1. Gesellschaftszweck

Die mehr – märkische energie und mehr GmbH (MEHR GmbH) ist im Dezember 2011 gegründet worden.

Gegenstand des Unternehmens ist die Erzeugung, der Handel und Dienstleistungen aller Art im Bereich der Energieversorgung.

Die MEHR GmbH verfügt über Freiflächenphotovoltaikanlagen in Altenburg, Thüringen, sowie eine Photovoltaikanlage auf einer Turnhalle in Plettenberg, die langfristig an die Stadt Plettenberg verpachtet worden ist.

2. Beteiligungsverhältnisse

Stamm-/Grundkapital:	25.000,00 €	
Stammeinlage der AquaMagis Plettenberg GmbH:	12.500,00 €	50 %
Stammeinlage der Stadtwerke Iserlohn GmbH:	12.500,00 €	50 %

3. Entwicklung des Unternehmens im Dreijahresvergleich - jeweils zum 31.12.

Bilanz

Aktiva	2016 T€	2017 T€	2018 T€
A. Anlagevermögen			
I.. Sachanlagen			
Technische Anlagen	1.565	1.461	1.359
B. Umlaufvermögen			
I.. Forderungen und sonstige Vermögensgegenstände	11	19	9
II. Guthaben	105	79	115
Bilanzsumme	1.681	1.560	1.483

Passiva	2016 T€	2017 T€	2018 T€
A. Eigenkapital			
I. Gezeichnetes Kapital	25	25	25
II. Kapitalrücklage	1.584	1.484	1.384
III. Jahresüberschuss/-fehlbetrag	42	42	63
B. Rückstellungen	13	6	10
C. Verbindlichkeiten	17	2	1
Bilanzsumme	1.681	1.560	1.483

GuV

	2016 T€	2017 T€	2018 T€
Umsatzerlöse	231	222	251
Sonstige betriebliche Erträge	7	7	1
Personalaufwand	0	0	0
Materialaufwand	34	16	16
Abschreibungen	104	104	104
Sonstige betriebliche Aufwendungen	40	41	42
Zinsen und ähnliche Aufwendungen	0	0	0
Steuern vom Einkommen und Ertrag	18	18	27
Jahresüberschuss	42	42	63

4. **Betriebswirtschaftliche Kennzahlen**

	2016	2017	2018
Eigenkapitalquote	98 %	98 %	95 %
Anteil langfristiges Vermögen am Gesamtvermögen	93 %	94 %	92 %

5. **Vertretung der Stadt Plettenberg in den Gesellschaftsorganen**

a) Geschäftsführung:

In der Geschäftsführung ist die Stadt Plettenberg nicht vertreten.

b) Gesellschafterversammlung:

RH Wolfgang Schrader
RH Heiko Hillert
BM Ulrich Schulte

Stellvertreter:

RH Wolfgang Rothstein
RH Adrian Viteritti

GWU Wohnbau- und Verwaltungs GmbH Plettenberg

1. Gesellschaftszweck

Gegenstand des Unternehmens ist die Errichtung von Eigenheimen und Eigentumswohnungen und die Verwaltung von Eigentums- und Mietwohnungen sowie gewerblich genutzter Objekte. Weiterhin kann sich die Gesellschaft an anderen Unternehmen zur Förderung des Gesellschaftszweckes beteiligen.

2. Beteiligungsverhältnisse

Die GWU Wohnbau- und Verwaltungs GmbH Plettenberg ist eine mittelbare Beteiligung der Stadt Plettenberg.

Stamm-/Grundkapital: 52.000 €

Gesellschafter: Gemeinnütziges Wohnungsunternehmen Plettenberg eG zu 100 %

3. Entwicklung des Unternehmens im Dreijahresvergleich - jeweils zum 31.12.

Die GWU Wohnbau- und Verwaltungs GmbH Plettenberg wurde am 26.11.1990 gegründet.

Bilanz

Aktiva	2016 T€	2017 T€	2018 T€
A. Anlagevermögen			
Sachanlagen	7.592	7.517	8.595
B. Umlaufvermögen			
I. Zum Verkauf bestimmte Grundstücke und andere Vorräte	228	1.099	161
II. Forderungen und sonstige Vermögensgegenstände	64	65	71
III. Liquide Mittel	375	134	557
Bilanzsumme	8.259	8.815	9.384

Passiva	2016 T€	2017 T€	2018 T€
A. Eigenkapital			
I. Gezeichnetes Kapital	52	52	52
II. Kapitalrücklage	3.005	3.805	4.405
III. Verlustvortrag	-472	-425	-424
IV. Jahresüberschuss	48	1	89
B. Rückstellungen	38	38	44
C. Verbindlichkeiten	5.588	5.344	5.218
Bilanzsumme	8.259	8.815	9.384

GuV

	2016 €	2017 €	2018 €
Umsatzerlöse	300.775	419.387	1.080.000
Verminderung/Erhöhung des Bestandes an unfertigen Leistungen	33.506	968.926	395.024
Andere aktivierte Eigenleistungen	37.778	0	0
Sonstige betriebliche Erträge	123.797	115.468	92.574
Aufwendungen für bezogene Lieferungen und Leistungen	138.056	1.129.947	1.114.198
Personalaufwand	0	615	1.135
Abschreibungen auf Sachanlagen	134.114	205.943	215.864
Sonstige betriebliche Aufwendungen	64.158	50.801	34.527
Sonstige Zinsen und ähnliche Erträge	2.216	97	51
Zinsen und ähnliche Aufwendungen	105.134	99.986	97.643
Steuern vom Einkommen und Ertrag	-262	22	-576
Sonstige Steuern	9.100	15.260	15.778
Jahresüberschuss / Jahresfehlbetrag	47.773	1.305	89.079

4. Betriebswirtschaftliche Kennzahlen

	2016	2017	2018
Eigenkapitalquote	32 %	39 %	44 %
Sachanlagenintensität	92 %	85 %	92 %
Sachanlagenabnutzungsgrad	23 %	23 %	25 %

5. Vertretung der Stadt Plettenberg in den Gesellschaftsorganen

a) Geschäftsführung:

In der Geschäftsführung ist die Stadt Plettenberg nicht vertreten.

b) Aufsichtsrat:

RH Wolfgang Rothstein
SB Wolfgang Ising

IV. Übersicht der Beteiligungen an:

a) Gesellschaften:

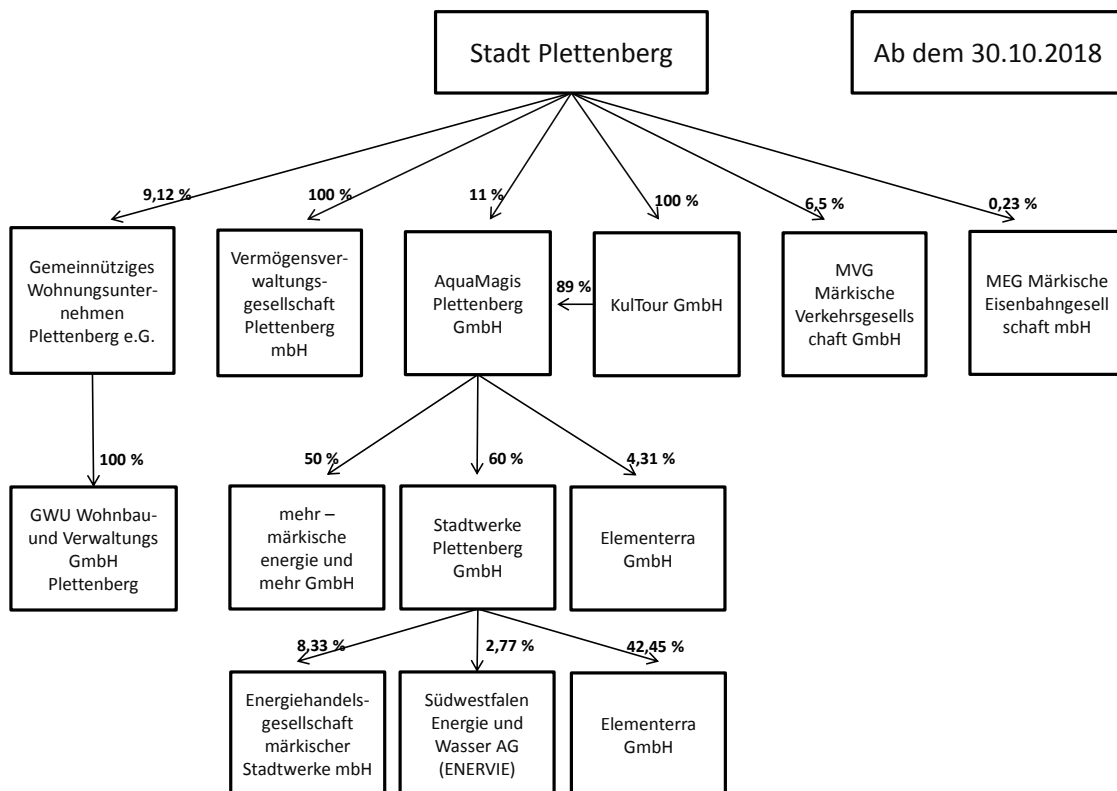
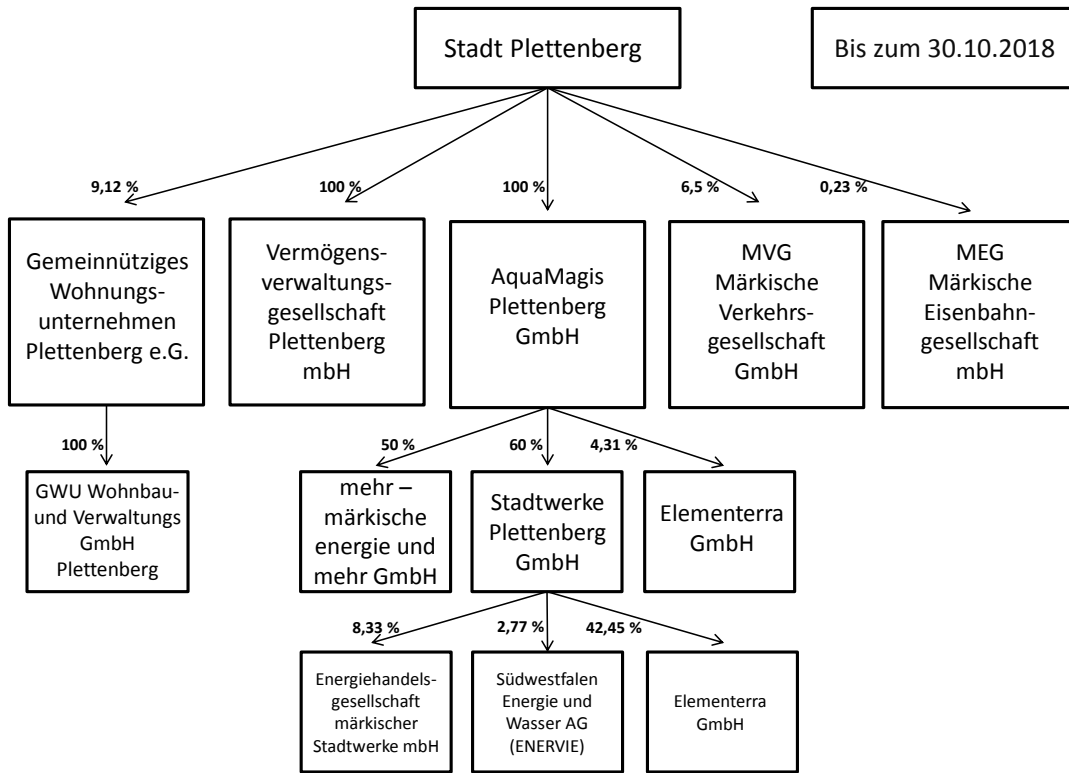

b) Zweckverbänden, Vereinen und Verbänden:

- Zweckverband für Abfallbeseitigung Iserlohn (ZfA)
- Zweckverband Volkshochschule Lennetal e.V.
- Zweckverband Vereinigte Sparkasse MK
- Zweckverband Südwestfalen-IT
- Forstbetriebsgemeinschaft Plettenberg
- Wasserbeschaffungsverband Lüdenscheid
- Musikschule Lennetal e.V.
- Kunstgemeinde Plettenberg e.V.
- Verein „Anonyme Drogenberatung“ e.V.
- Stadtmarketing Plettenberg e.V.
- Ruhrverband
- Verein „Naturpark Sauerland-Rothaargebirge“ e.V.