

EUROPÄISCHE MOBILITÄTS WOCHE

16-22 SEPTEMBER

Märkischer
Kreis

Besser verbunden

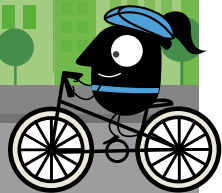

www.umweltbundesamt.de
www.mobilitaetswoche.eu

Umwelt
Bundesamt



Programm
EMW 2022

Dein Programm

Märkischer Kreis

15.09.2022

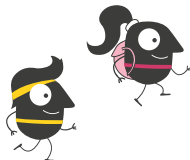

Fotowettbewerb

Präsentation des Busses mit den Gewinnerbildern des Fotowettbewerbes zum Motto „Fotos for future – ohne Co2 mobil“; Verkehrssicherheitstrainingsplatz in Hemer

Laufwettbewerb Grundschulen „Ich lauf‘ zur Schule – und Du?“

16.–22.09.2022

Wo möglich, sind Grundschul Kinder aufgefordert in der EMW zu Fuß zur Schule zu gehen – die Klasse mit den meisten „Läufern“ gewinnt

Stadt Hemer

Malaktion Spielweg

Malaktion VZ 325



21.09.2022
Start 10:00 Uhr

Malaktion mit Schulkindern, Ort: Straße an der Steinert

Mottowoche Stadtbücherei

16.–22.09.2022

Thementisch in der Stadtbücherei zu Mobilität und Nachhaltigkeit

Stadt Lüdenscheid

Pedelec-Training

17.09.2022
Start 13:00 Uhr

Zusammen mit Polizei und Verkehrswacht sorgen wir für Sicherheit auf und mit dem Pedelec! Anmeldung erforderlich bei d.czech@maerkischer-kreis.de; Startpunkt: Schützenplatz Loh (Reckenstr.)





Gemeinde Schalksmühle

Malaktion VZ 325

Kooperation mit Kindergärten, Focus auf Spielstraßen erhöhen für Anwohner und Anlieger, Ort: Spielstraße in der Nähe der Kindergärten

Rollator-Tag

21.09.2022
15:00 Uhr

Kooperation mit dem Bürgerbus Schalksmühle und dem Sanitätshaus Mischnick, Sicherheit rund um den ÖPNV, Start: Seniorenzentrum Reeswinkel, Sanitätshaus Mischnick

Mobilität im Alter/ bei körperlichen Einschränkungen

20.09.2022
11–14 Uhr

Kooperation mit dem Sanitätshaus Mischnick, es werden Hilfen/ Hilfsmittel aufgezeigt um individuelle Mobilität zu wahren, Ort: Sanitätshaus Mischnick Bahnhofstr. 14–24 und auf dem Rathausplatz

Visualisierung Toter Winkel

Mithilfe des Bauhofs der Gemeinde Schalksmühle werden Kinder sensibilisiert für die Gefahren des toten Winkels an großen Fahrzeugen.

Stadt Halver

Mottowoche Stadtbücherei

16.–22-09.2022

Thementisch in der Stadtbücherei zu Mobilität und Nachhaltigkeit

Pedelec-Schulung

16.09.2022
Start 11:00 Uhr
und 14:00 Uhr

Kooperation mit der Kreisverkehrswacht Olpe

Bus- und Rollatoren- Training für Senioren

21.09.2022
14:00 – 17:00 Uhr

Kooperation mit dem Seniorenzentrum Bethanien und dem Bürgerbus der Stadt Halver
Ort: Parkplatz Seniorenzentrum Bethanien, Südstraße



Gemeinde Herscheid

22.09.2022

Thementisch in der Gemeindebücherei

Thementisch mit verschiedenen Infomaterialien zur nachhaltigen Mobilität in der Gemeindebücherei

19.09.2022

Siegerehrung Stadtradeln

Stadt Iserlohn

08.10.2022

Siegerehrung Stadtradeln

Ort: Wald | Stadt | Labor Iserlohn

Polizei Märkischer Kreis



15.09.2022
16:00 Uhr

Preisverleihung „Aktion Helmtragen“

Die Aktion findet während des Stadtradelns statt und soll anlässlich der EMW honoriert werden.

20.09.2022
15:00 – 17:00 Uhr

Aktionsstand zur Verkehrs- sicherheit beim Weltkindertag

Jugend- und Kulturzentrum am Park, Hemer

Gemeinde Nachrodt-Wiblingwerde

Radtour durch die Gemeinde Nachrodt-Wiblingwerde

Es soll die Gemeinde befahren werden um die besten Wege für zukünftige Radwege zu bestimmen, Startpunkt: Amtshaus Nachrodt-Wiblingwerde



Stadt Plettenberg

16.–22.09.2022

Mottowoche Stadtbücherei

Thementisch in der Stadtbücherei zu Mobilität und Nachhaltigkeit

20.09.2022

14:00 – 16:00 Uhr

Waffelbackaktion

Jeder mit einem Ticket von Bus oder Bahn kann sich im W9 gratis eine Waffel abholen
Ort: W9

20.09.2022

Start 11:00 Uhr

ADFC-Radtechnik-Treff

Ort: K16

22.09.2022

Start 17:00 Uhr

ADFC-Feierabend-Tour

35–45 km lange Wanderung rund um Plettenberg, Ort: ab K16

24.09.2021

10:00 – 14:00 Uhr

ADFC-Pedelec-Tour

Pedelectouren für Senioren,
Ort: ab K1

16.09.2022

Start 10:00 Uhr

Pedelec-Training

Zusammen mit Polizei und Verkehrswacht sorgen wir für Sicherheit auf und mit dem Pedelec! Anmeldung erforderlich bei e.ludewig@plettenberg.de;
Startpunkt: Offenbornstr. 1



Stadt Meinerzhagen

16.–22.09.2022

Mottowoche Stadtbücherei

Thementisch in der Stadtbücherei zu Mobilität und Nachhaltigkeit

21.09.2022

14:00 – 16:00 Uhr

Waffelbackaktion

Jeder mit einem Ticket von Bus oder Bahn kann sich gratis eine Waffel abholen
Ort: Tourismus Information

16.–22.09.2022

Radtouren mit dem ADFC

Für nähere Infos melden Sie sich bei dem Ansprechpartner Eric Ludewig (siehe Rückseite).

Besser verbunden



Folgende Städte aus dem Märkischen Kreis beteiligen sich:



Ihre EMW- Ansprechpartner:innen

Stadt
Halver

Anika Kaisig

Tel.: 0 23 53 / 7 31 71

E-Mail: a.kaisig@halver.de

Stadt
Hemer

Charlotte Kees

Tel.: 0 23 72 / 55 1-3 38

E-Mail: c.kees@hemer.de

Gemeinde
Herscheid

Simon Mai

Tel.: 0 23 57 / 90 93 28

E-Mail: mai@herscheid.de

Stadt
Iserlohn

Judith Miklis

Tel.: 0 23 71 / 2 17 18 17

E-Mail: judith.miklis@iserlohn.de

Stadt
Lüdenscheid

Ines Zielinski

Tel.: 0 23 51 / 17-15 42

E-Mail: ines.zielinski@luedenscheid.de

Stadt
Meinerzhagen

Eric Ludewig

Tel.: 0 23 54 / 7 71 99

E-Mail: e.ludewig@meinerzhagen.de

Gemeinde
Nachrodt-
Wiblingwerde

Michael Sniegowski

Tel.: 0 23 52 / 93 83-44

E-Mail: m.sniegowski@nachrodt-wiblingwerde.de

Stadt
Plettenberg

Eric Ludewig

Tel.: 0 23 91 / 9 23-17 1

E-Mail: e.ludewig@plettenberg.de

Gemeinde
Schalksmühle

Silvia González Algaba

Tel.: 0 23 55 / 8 42 30

E-Mail: s.gonzalez@schalksmuehle.de



Besser
verbunden

Was ist eigentlich die Europäische Mobilitätswoche (EMW)?

Die Europäische Mobilitätswoche (EMW) ist eine Kampagne der EU-Kommission. Sie wirbt seit 2002 weltweit für nachhaltige Mobilität in Städten und Gemeinden. Ziel der Kampagne ist es, den Menschen vor Ort zu zeigen, dass nachhaltige Mobilität die Lebensqualität für alle verbessert und es viele Möglichkeiten gibt, umwelt- und klimaschonend unterwegs zu sein.

Mach bei unseren Aktionen mit!



Kann ich an der EMW teilnehmen?

JA! Im Rahmen der EMW wird jedes Jahr für eine nachhaltige Mobilität in den Kommunen geworben: mit vielfältigen Aktionen für Klimaschutz und Sicherheit im Verkehr – nachhaltige Mobilität macht Spaß und kann praktisch gelebt werden.

Alle
Veranstaltungen
kostenlos



Eure EMW- Ansprechpartnerin

Diana Czech
Märkischer Kreis

Tel.: 0 23 51 / 9 66-69 66
E-Mail: d.czech@maerkischer-kreis.de
Website: www.maerkischer-kreis.de

Bei Fragen meldet Euch gerne!



In Kooperation mit

